

ITEM		Nº Alun.		Nº	Nº Prof.	
		Ens. Fund.	Edu. Inf.	Fund.	Ens. Fund.	Edu. Inf.
04	E.E.E.F. CLÁUDIO MOREIRA (Lote 4296)	-	08	-	-	
	Pré Escolar					
	Dias: Dias: 2 ^a - 6 ^a e + 3 dias					
	LINHA: 02 - TARDE					
	LOCADO (X)					
	COMBUSTÍVEL: GASOLINA					
	• 01 veículo com no mínimo 09 lugares					
	TRAJE TO:					
	• Manhã: Saída: Corredor Cerro da Arvore (Pica Pau), Estrada São Leandro, Cerro Agudo, Escola.					
	• Tarde: Retorno					
	Quilometragem Diária: 54,18 km					
	Frequência: 5 a 6 Vezes na semana					
	Previsão Quilometragem: 10.836 km					
	Período: 20/03/2023 à 22/12/2023					
	Horários: Saída: 11:00 - Retorno: 16:30					
	Horário de Aula: Manhã: 12:30 às 16:30					
	Em Trânsito: 03 h					
	Em Espera: 04h					
	Pavimentação: 2,54 km					
	Estrada de Chão: 51,64 km					

ÉDER ROCHA
 Setor de Transportes

EEEF. CLAUDIO MOREIRA - PRÉ ESCOLAR – LINHA 02

KM PAVIMENTAÇÃO: $1.27 \times 2 = 2,54$ KM/DIA

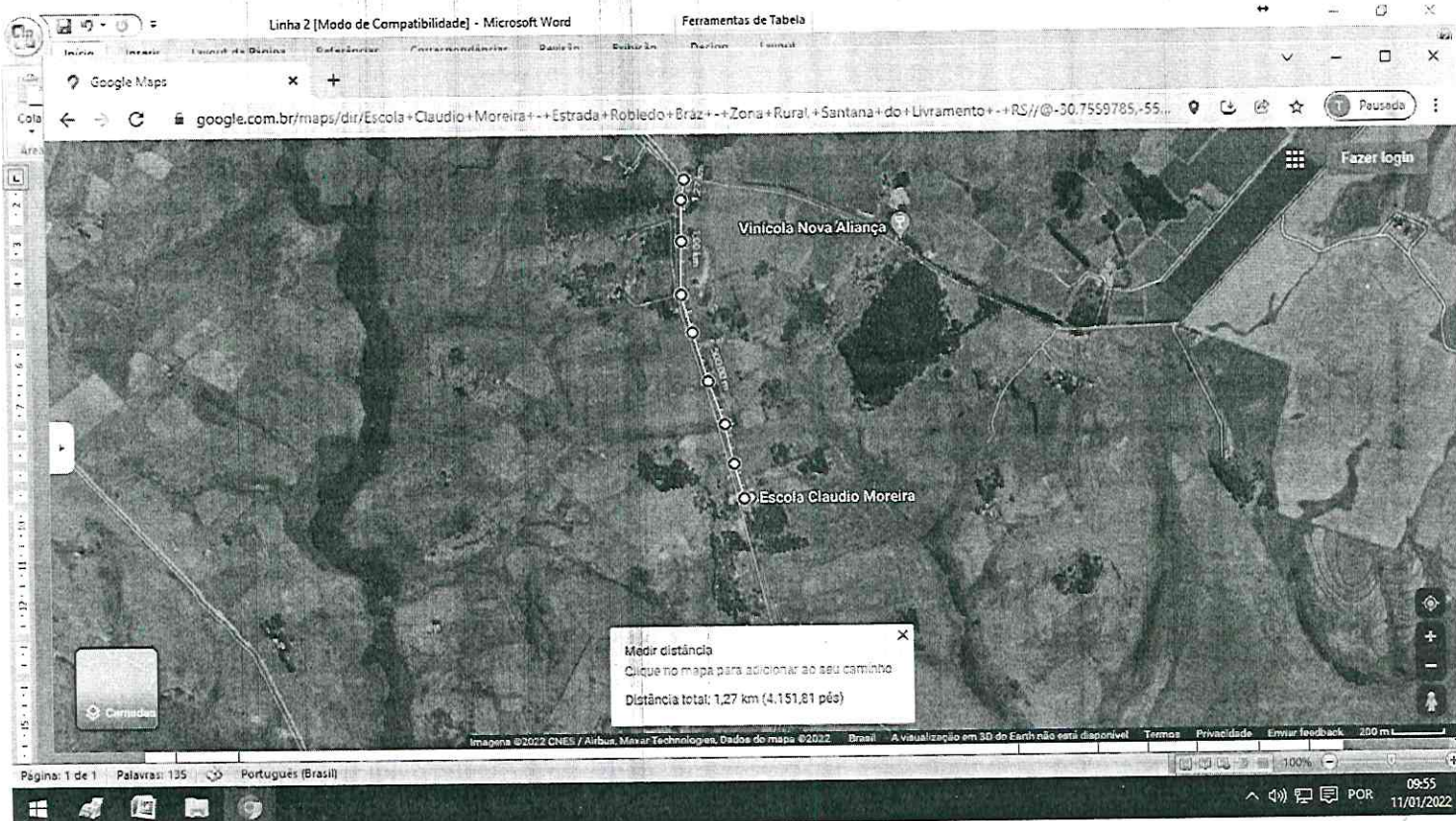

GOVERNO DO ESTADO DO RIO GRANDE DO SUL
SECRETARIA DA EDUCAÇÃO

Ano letivo 2022 / 4296	Lote vigente de 01/12/2022	Até 31/12/2022	Horário de saída 10:00	Horário de retorno 19:00	Fornecedor <input type="text"/>	
Descrição do lote LINHA 02 (PRÉ ESCOLAR) Saída: Corredor Cerro da Árvore (Pica Pau), Estrada São Leandro, Cerro Agudo, Escola. Totalizando 08 alunos, 54,18 km/dia.					Contrato <input type="text"/>	Vigência até <input type="text"/>
					Modelo do veículo <input type="text"/>	Placa do veículo <input type="text"/>
					Tipo de transporte <input checked="" type="checkbox"/> Rural <input type="checkbox"/> Urbano	
<input type="checkbox"/> Lote para licitação						
Município SANT'ANA DO LIVRAMENTO	Tipo de lote <input checked="" type="checkbox"/> Ida <input checked="" type="checkbox"/> Volta	Turno <input type="checkbox"/> Padrão <input type="checkbox"/> Integral <input type="checkbox"/> Manhã <input checked="" type="checkbox"/> Tarde <input type="checkbox"/> Noite	<input type="checkbox"/> Retorno manhã - tarde <input type="checkbox"/> Retorno tarde - noite	Valor KM 0,01		
Escolas 43125190 - EMEF PEDRO ALENCASTRE						
00012531 - ESC EST ENS FUN CLÁUDIO MOREIRA						

Itinerário de ida

Km morto: 0,00 KM Km ida: 27,09 KM Valor ida: R\$ 0,27 Alunos ida....: 8

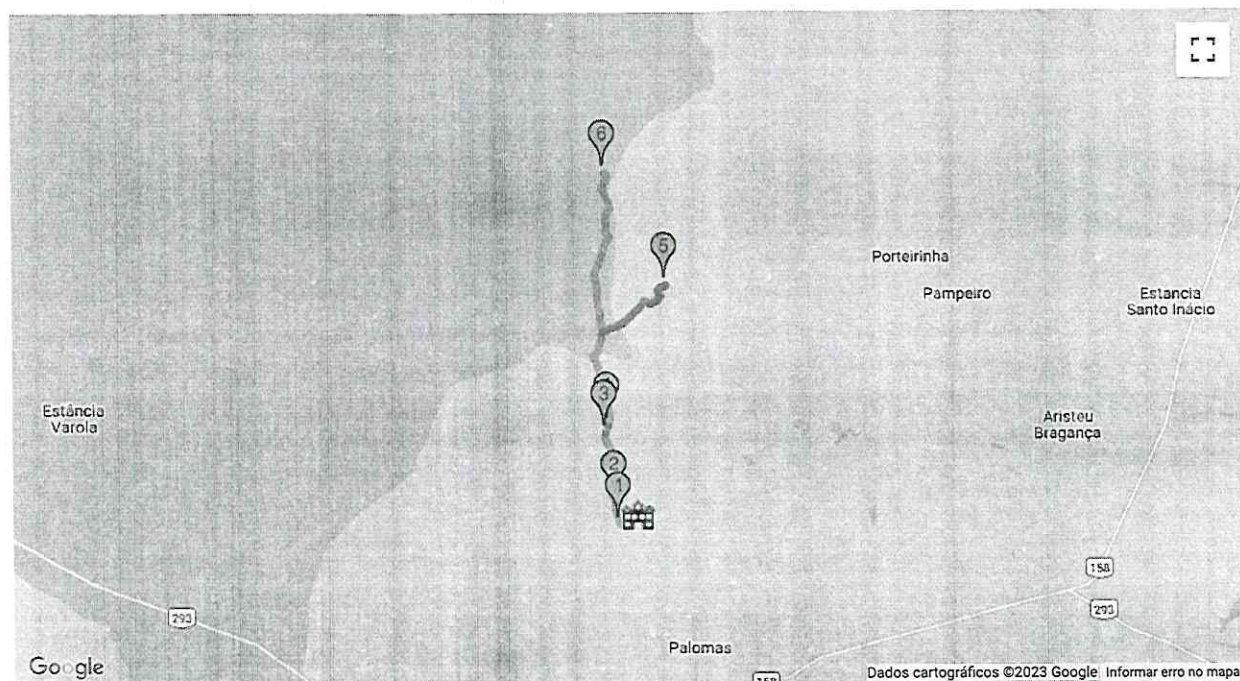

Parada	Classificação	Aluno	Turno	Necessidade especial	Escola	Município	CEP	Zona
PARADA ENZO MIGUEL SILVEIRA MARTINS - ESTRADA ROBLEDO BRAZ - 00	Parada regular	ANITA PEREIRA SILVEIRA	Tarde	Não	EMEF PEDRO ALENCASTRE	SANT'ANA DO LIVRAME NTO	97584899	Rural
PARADA ENZO MIGUEL SILVEIRA MARTINS - ESTRADA ROBLEDO BRAZ - 00	Parada regular	CRISTHOFFER RAPHAEL MACHADO DA SILVA	Tarde	Não	EMEF PEDRO ALENCASTRE	SANT'ANA DO LIVRAME NTO	97584899	Rural
PARADA ENZO MIGUEL SILVEIRA MARTINS - ESTRADA ROBLEDO BRAZ - 00	Parada regular	ENZO MIGUEL SILVEIRA MARTINS	Tarde	Não	EMEF PEDRO ALENCASTRE	SANT'ANA DO LIVRAME NTO	97584899	Rural
PARADA ENZO MIGUEL SILVEIRA MARTINS - ESTRADA ROBLEDO BRAZ - 00	Parada regular	ISABELLY AZEVEDO DOS SANTOS	Tarde	Não	EMEF PEDRO ALENCASTRE	SANT'ANA DO LIVRAME NTO	97584899	Rural
PARADA EMILY MELO PEREIRA LAURENTINO - ESTRADA SÃO LEANDRO - 00	Parada regular	EMILY MELO PEREIRA LAURENTINO	Tarde	Não	EMEF PEDRO ALENCASTRE	SANT'ANA DO LIVRAME NTO	97584899	Rural
PARADA JOSÉ HENRIQUE BANDEIRA DA SILVA - ESTRADA SÃO LEANDRO - 00	Parada regular	JOSÉ HENRIQUE BANDEIRA DA SILVA	Tarde	Não	EMEF PEDRO ALENCASTRE	SANT'ANA DO LIVRAME NTO	97584899	Rural
PARADA LAERTE DA SILVA PERES - Area Rural - Corredor Cerro Agudo - 00	Parada regular	LAERTE DA SILVA PERES	Tarde	Não	EMEF PEDRO ALENCASTRE	SANT'ANA DO LIVRAME NTO	97584899	Rural
PARADA SAULO DE CASTRO RODRIGUES - Area Rural - Cerro da Árvore - 00	Parada regular	SAULO DE CASTRO RODRIGUES	Tarde	Não	EMEF PEDRO ALENCASTRE	SANT'ANA DO LIVRAME NTO	97584899	Rural

Itinerário de volta

Km morto: 0,00 KM Km volta: 27,09 KM Valor volta: R\$ 0,27 Alunos volta....: 8

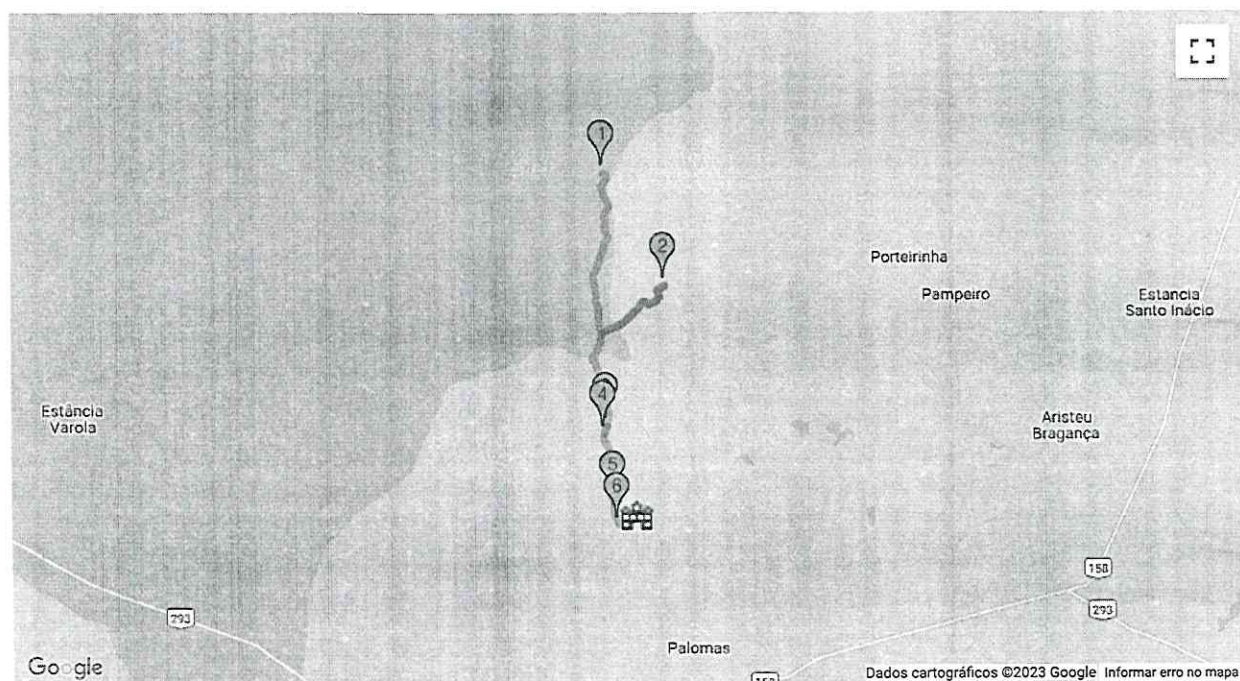

Parada	Classificação	Aluno	Turno	Necessidade especial	Escola	Município	CEP	Zona
PARADA SAULO DE CASTRO RODRIGUES - Area Rural - Cerro da Árvore - 00	Parada regular	SAULO DE CASTRO RODRIGUES	Tarde	Não	EMEF PEDRO ALENCASTRE	SANT'ANA DO LIVRAME NTO	97584899	Rural
PARADA LAERTE DA SILVA PERES - Area Rural - Corredor Cerro Agudo - 00	Parada regular	LAERTE DA SILVA PERES	Tarde	Não	EMEF PEDRO ALENCASTRE	SANT'ANA DO LIVRAME NTO	97584899	Rural
PARADA JOSÉ HENRIQUE BANDEIRA DA SILVA - ESTRADA SÃO LEANDRO - 00	Parada regular	JOSÉ HENRIQUE BANDEIRA DA SILVA	Tarde	Não	EMEF PEDRO ALENCASTRE	SANT'ANA DO LIVRAME NTO	97584899	Rural
PARADA EMILY MELO PEREIRA LAURENTINO - ESTRADA SÃO LEANDRO - 00	Parada regular	EMILY MELO PEREIRA LAURENTINO	Tarde	Não	EMEF PEDRO ALENCASTRE	SANT'ANA DO LIVRAME NTO	97584899	Rural
PARADA ISABELLY AZEVEDO DOS SANTOS - ESTRADA PASSO DO GUEDES - 00	Parada regular	ANITA PEREIRA SILVEIRA	Tarde	Não	EMEF PEDRO ALENCASTRE	SANT'ANA DO LIVRAME NTO	97584899	Rural
PARADA ISABELLY AZEVEDO DOS SANTOS - ESTRADA PASSO DO GUEDES - 00	Parada regular	CRISTHOFFER RAPHAEL MACHADO DA SILVA	Tarde	Não	EMEF PEDRO ALENCASTRE	SANT'ANA DO LIVRAME NTO	97584899	Rural
PARADA ISABELLY AZEVEDO DOS SANTOS - ESTRADA PASSO DO GUEDES - 00	Parada regular	ENZO MIGUEL SILVEIRA MARTINS	Tarde	Não	EMEF PEDRO ALENCASTRE	SANT'ANA DO LIVRAME NTO	97584899	Rural
PARADA ISABELLY AZEVEDO DOS SANTOS - ESTRADA PASSO DO GUEDES - 00	Parada regular	ISABELLY AZEVEDO DOS SANTOS	Tarde	Não	EMEF PEDRO ALENCASTRE	SANT'ANA DO LIVRAME NTO	97584899	Rural

