

LEGENDA:

CERÂMICA 40x40, PEI 3, COR 1
125,20 m2

CERÂMICA 40x40, PEI 3, COR 2
67,20 m2

INÍCIO ASSENTAMENTO DO PISO

SOLEIRA EM GRANITO CINZA ANDORINHA
LARGURA: 15cm; ESPESSURA 2cm

QUADRO DE ÁREAS

| Item | Código | Nome | Área(m2) | Perímetro |
|------|--------|-----------------|----------|-----------|
| 1 | 001 | SALA DE AULA 1 | 48.00 m2 | 28.00 m |
| 2 | 002 | SALA DE AULA 2 | 48.00 m2 | 28.00 m |
| 3 | 003 | ADMINISTRAÇÃO | 12.60 m2 | 14.30 m |
| 4 | 004 | COZINHA | 12.52 m2 | 15.30 m |
| 5 | 005 | ÁREA DE SERVIÇO | 4.25 m2 | 9.00 m |
| 6 | 006 | WC MASCULINO | 3.98 m2 | 8.30 m |
| 7 | 007 | WC FEMININO | 3.98 m2 | 8.30 m |
| 8 | 008 | RECREIO COBERTO | 59.03 m2 | 32.70 m |

AREA LÍQUIDA TOTAL = 192.40 m2
AREA TOTAL = 204.06 m2
PERÍMETRO = 73.00 m

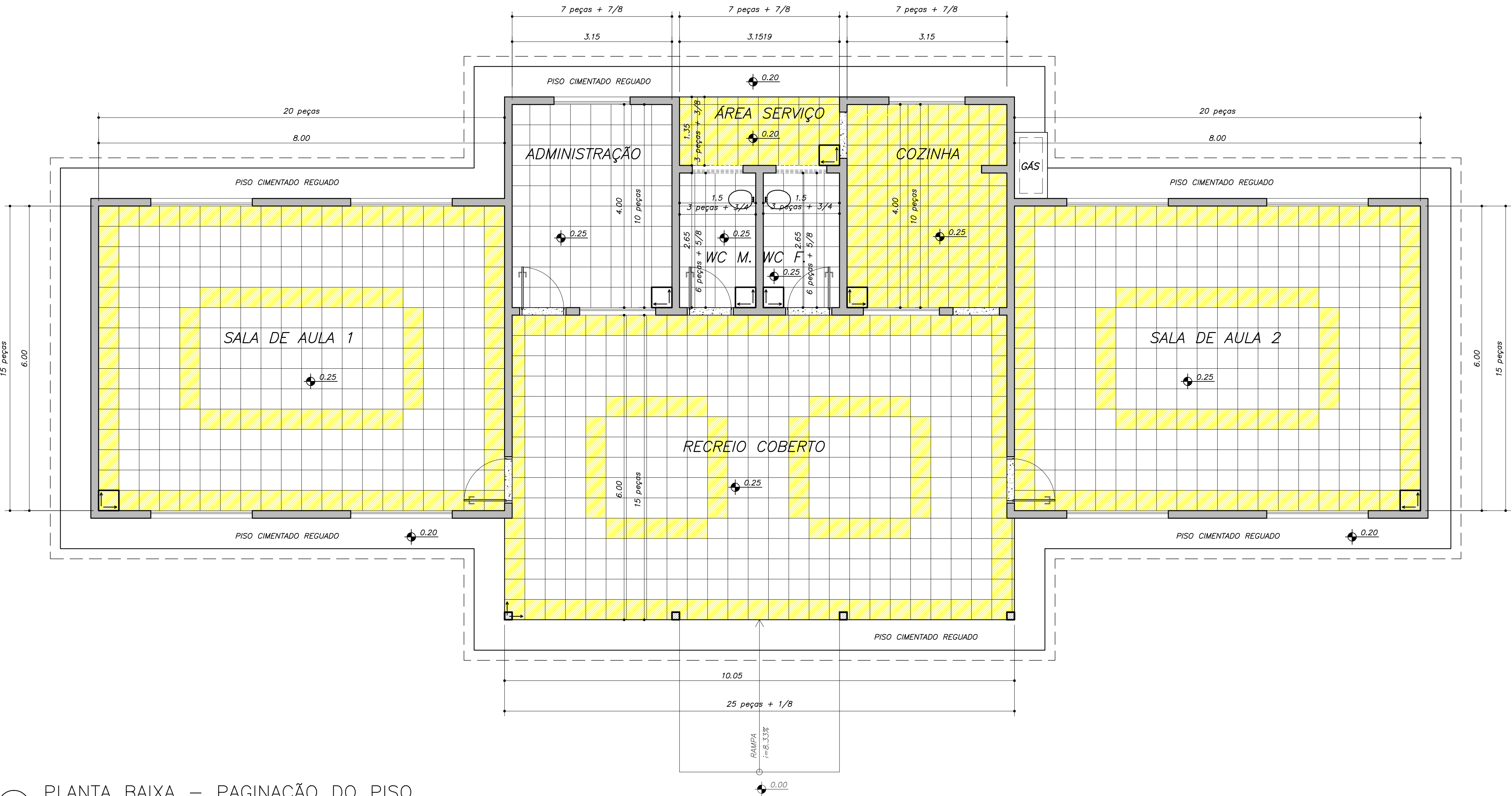

1 PLANTA BAIXA – PAGINAÇÃO DO PISO
ESCALA 1/50

Ministério da Educação

FNDEFundo Nacional de Desenvolvimento da Educação

ESCOLA RURAL – 02 SALAS DE AULA (72 ALUNOS)

PROJETO DE ARQUITETURA
PAGINAÇÃO DE PISO

PROPRIETÁRIO: FUNDO DE DESENVOLVIMENTO DA ESCOLA
ENDEREÇO: VÁRIOS

IMPLANTAÇÃO SUGERIDA

A APROVAÇÃO DESTE PROJETO NÃO IMPLICA NO RECONHECIMENTO, POR PARTE DA PREFEITURA MUNICIPAL, DO DIREITO DE PROPRIEDADE DO TERRENO E NEM EXIME O PROJETISTA DE SUA RESPONSABILIDADE SOBRE O MESMO.

ÁREAS

CONSTRUÇÃO :

DIMENSÕES TERRENO

ÁREA TERRENO

OBSERVAÇÕES:

PROPRIETÁRIO

RESPONSÁVEL POR PROJETO E APROVAÇÃO

ARQ

06/10

ESCALA: 1:50

DATA: MAIO / 2005