

1 ISOMÉTRICA  
SANITÁRIOS  
ESCALA 1/20

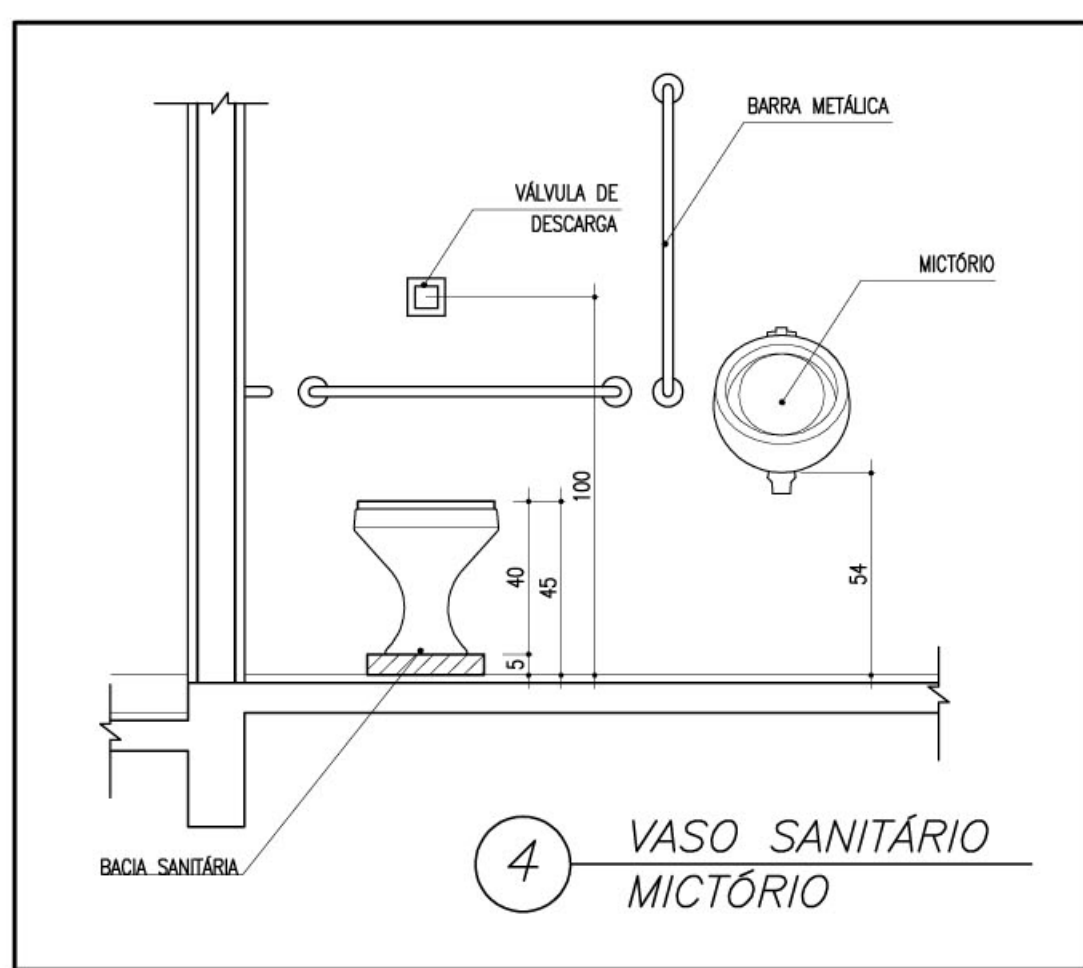

4 VASO SANITÁRIO  
MICTÓRIO

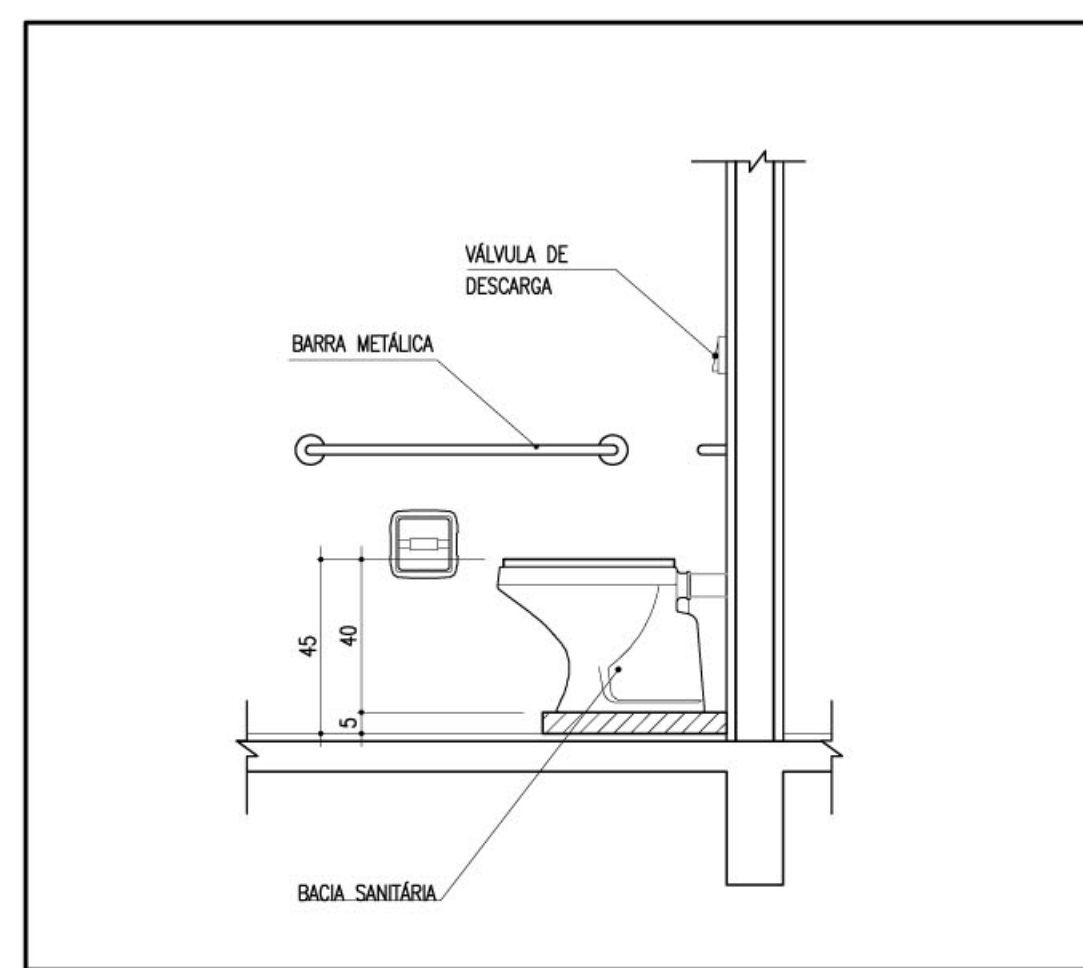

5 VASO SANITÁRIO

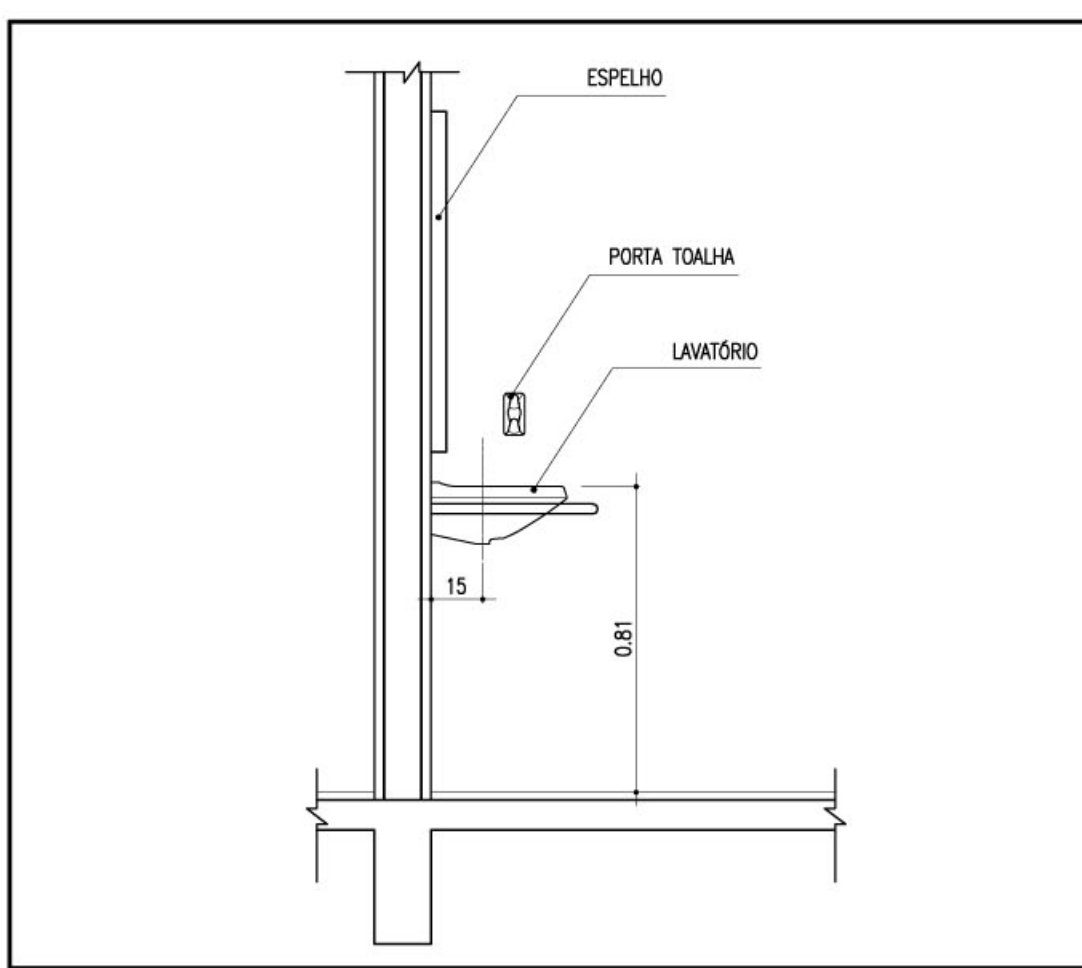

6 LAVATÓRIO

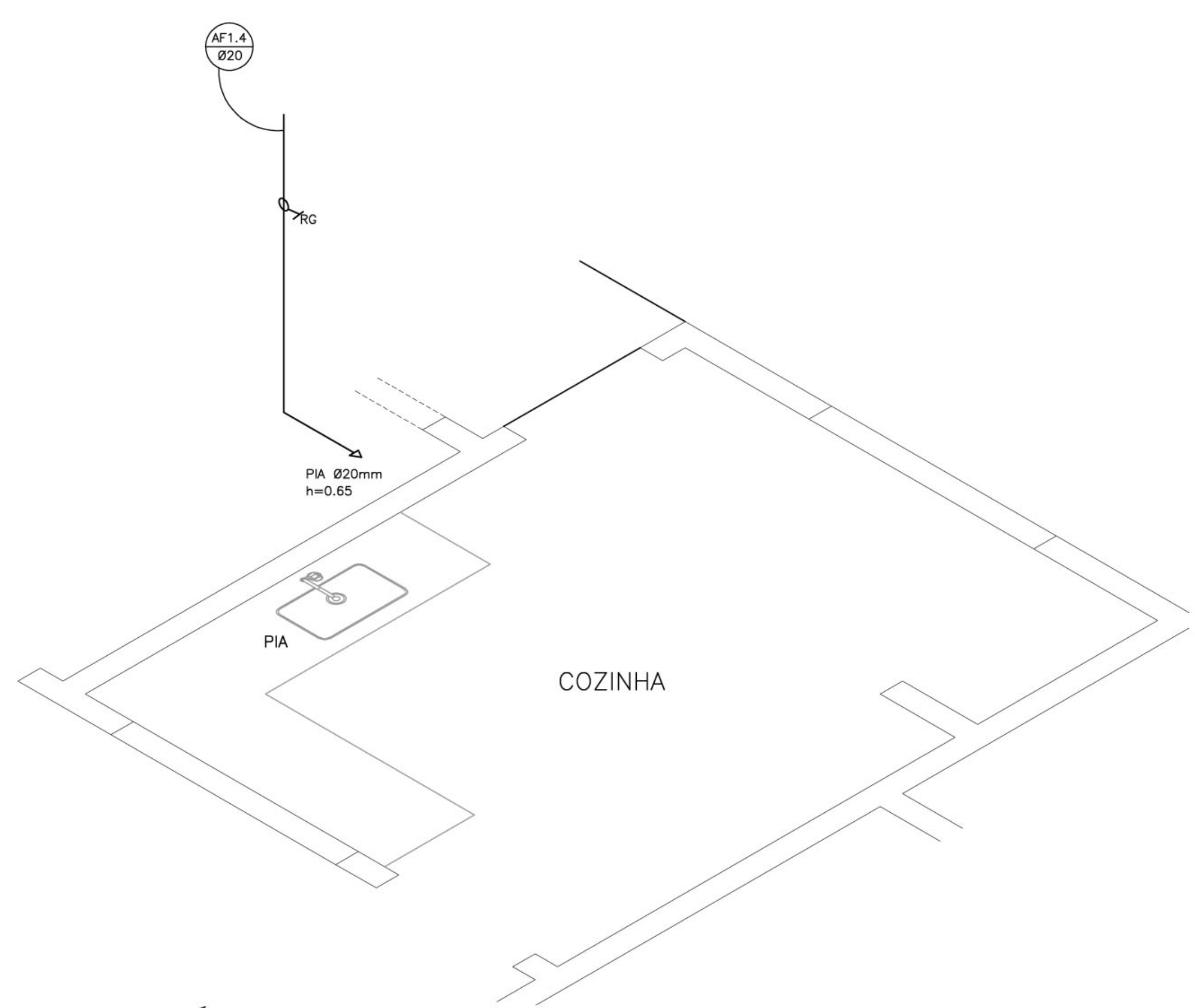

2 ISOMÉTRICA  
COZINHA  
ESCALA 1/20

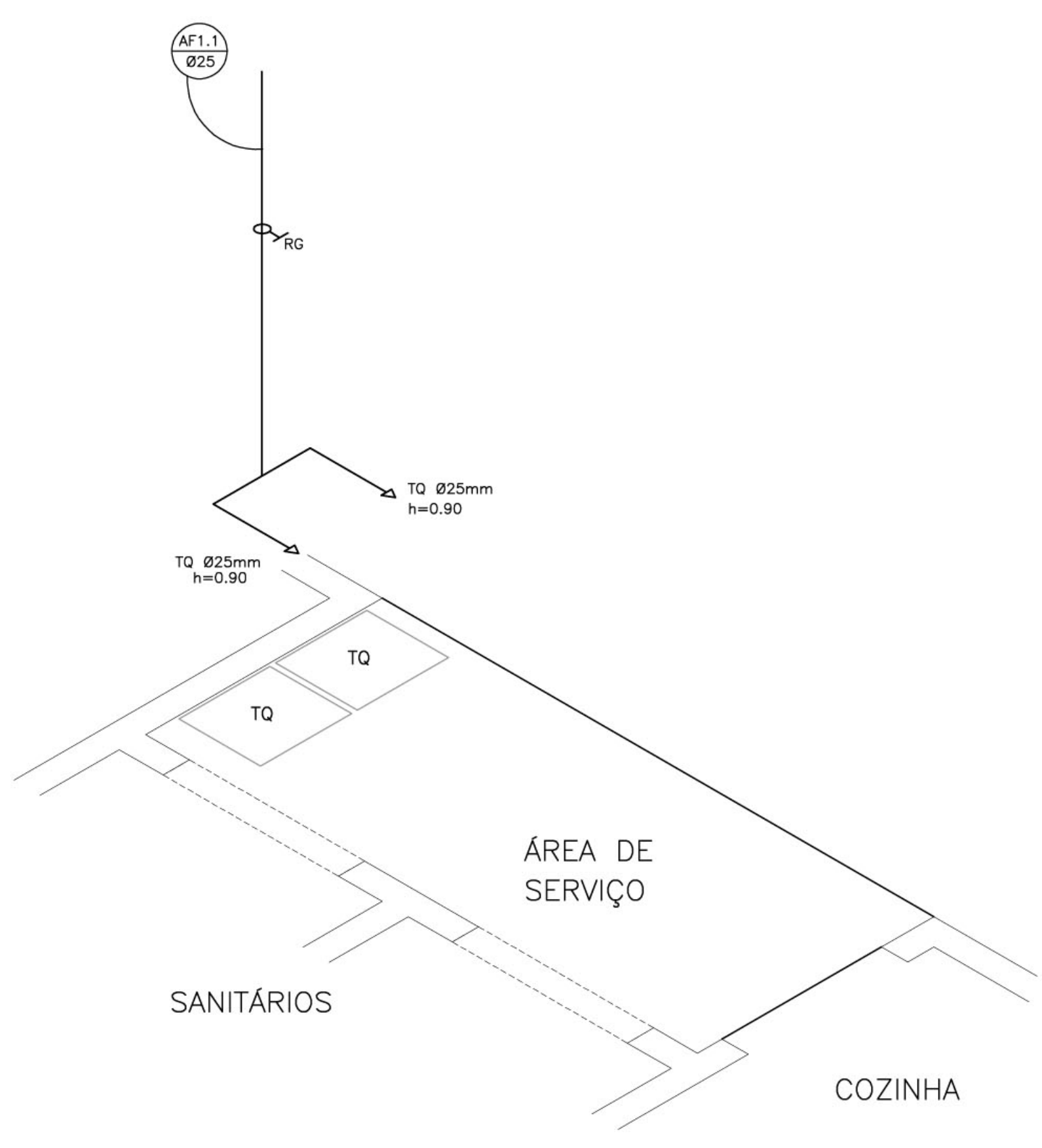

3 ISOMÉTRICA  
SANITÁRIOS  
ESCALA 1/20

## LEGENDA

- RG — REGISTRO DE GAVETA
- RP — REGISTRO DE PRESSÃO
- ↑ — PONTO DE ÁGUA
- TJ — TORNEIRA DE JARDIM
- TUBULAÇÃO EM PVC AF
- ↗ — SUBIDA DE TUBULAÇÃO
- ↘ — DESCIDA DE TUBULAÇÃO

- VS: VASO SANITÁRIO  
TQ: TANQUE  
MI: MICTÓRIO  
PIA: PIA DE COZINHA  
LV: LAVATÓRIO  
BB: BEBEDOURO
- OBSERVAÇÕES :
- TODA TUBULAÇÃO SERÁ EM PVC RÍGIDO SOLDÁVEL CLASSE 15, COM OS DIÂMETROS (mm) INDICADOS.
  - AS TORNEIRAS DE JARDIM FICARÃO A 50 cm DO NÍVEL DO TERRENO.
  - AS TUBULAÇÕES QUE PASSAM PELO SOLO SERÃO ENTERRADAS COMO INDICADO PELAS RESPECTIVAS PROFUNDIDADES. VER DETALHE TUBULAÇÃO ENTERRADA.
  - A TUBULAÇÃO DE ABASTECIMENTO D'ÁGUA PODE SER ALTERADA EM FUNÇÃO DA SITUAÇÃO LOCAL OU DA REDE DE ÁGUA, QUANDO FORNECIDA PELA CONCESSIONÁRIA.

### ESCOLA RURAL — 02 SALAS DE AULA (72 ALUNOS)

#### PROJETO HIDRO—SANITÁRIO ISOMÉTRICAS E DETALHES

PROPRIETÁRIO: FUNDO DE DESENVOLVIMENTO DA ESCOLA  
ENDEREÇO: VÁRIOS

IMPLANTAÇÃO SUGERIDA

A APROVAÇÃO DESTES PROJETO NÃO IMPLICA NO RECONHECIMENTO, POR PARTE DA PREFEITURA MUNICIPAL DO DIREITO DE PROPRIEDADE DO TERRENO E NEM EXIME O PROJETISTA DE SUA RESPONSABILIDADE SOBRE O MESMO.

PROPRIETÁRIO

RESPONSÁVEL POR PROJETO

ÁREAS

CONSTRUÇÃO :

DIMENSÕES TERRENO

ÁREA TERRENO

OBSERVAÇÕES: